

Modalités d'admission



1

Qui demande ?

L'équipe ou le praticien suivant le/la patient-e, en coordination avec le/la patient-e et sa famille.

2

Comment demander une admission ?

Télécharger le dossier de pré-admission sur le site de la clinique Paris 16°

OU

Demander le dossier de pré-admission au secrétariat par mail ou par téléphone

Puis le retourner rempli par mail à : udjbleuvirgule.paris16@fsef.net



3

Examen des demandes par l'équipe

Réponse rapide sur la recevabilité pour un rdv de pré-admission par téléphone ou mail



4

RDV de pré-admission

Prévoir 1/2 journée au minimum



5

Admission



Moyens d'accès



Par le métro

Lignes 9 et 10 : Stations Michel-Ange Auteuil, Michel-Ange Molitor, Église d'Auteuil, Chardon Lagache



Par le bus

Lignes 22, 52 et 62, arrêt Michel-Ange Auteuil et Ligne PC, arrêt Porte d'Auteuil



Par la route

Périphérique, sortie Porte d'Auteuil.
L'accès des véhicules visiteurs est impossible à l'intérieur de la Clinique. Prévoir de vous garer à l'extérieur.

Unité de jour "Bleu Virgule"

Accueil d'adolescent-e-s présentant une maladie chronique et nécessitant une intensification de prise en charge.



Dre Stéphanie Meuric,
responsable de l'unité de jour

Service Hospitalo-Universitaire de santé
de l'adolescent-e et du jeune adulte

Pre Chantal Stheneur,
pédiatre médecin d'adolescent, UVSQ, FSEF



une institution de référence
pour la santé des adolescent-e-s
et des jeunes adultes

Clinique Paris 16°

Clinique FSEF Paris 16°
Unité de jour Bleu Virgule
14 rue Boileau - 75016 Paris
Tel secrétariat : 01 40 50 52 11
udjbleuvirgule.paris16@fsef.net

www.fsef.net
Suivez-nous sur :



Clinique Paris 16°

une institution de référence
pour la santé des adolescent-e-s
et des jeunes adultes

L'équipe pluridisciplinaire soins-études

Elle vous accueille au rez-de-chaussée de la clinique, dans un espace architectural pensé et conçu pour accueillir des adolescent-e-s de 12 à 18 ans avec possibilité jusqu'à 20 ans en cas de scolarisation.

Les locaux de l'unité de jour sont à la fois agréables, fonctionnels, contenant et situés à proximité du service des études.

L'équipe propose une évaluation puis un programme de soins individualisé en collaboration avec le service des études.

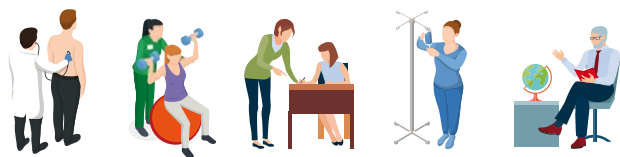

L'équipe soignante :

- médecins pédiatres et psychiatres,
- infirmières et cadre de santé,
- psychologue,
- diététicienne,
- psychomotricienne,
- plateau technique (kinésithérapeute, ergothérapeute, enseignant en Activité Physique Adaptée).

L'équipe pédagogique de l'éducation nationale :

- proviseur adjoint,
- professeurs dont un professeur-documentaliste,
- CPE

Le projet soins-études FSEF en hospitalisation de jour

Les soins

Cette unité de jour permet une offre de soins-études-insertion, graduée et individualisée pour les adolescent-e-s souffrant de maladies chroniques et nécessitant à un moment de leur parcours des soins quotidiens multidisciplinaires.

Elle propose une prise en charge multi-professionnelle somatique, psychique (individuelle et familiale), diététique et scolaire.

Ce projet de soin est individualisé en fonction du jeune et de sa pathologie. Il est pensé en transdisciplinarité avec le jeune et sa famille.

L'unité de jour offre la possibilité d'une étape thérapeutique intensive, intégrée au parcours de soins, d'une durée adaptée aux troubles.

L'équipe de l'unité de jour articule le parcours des patients avec les équipes d'amont ayant adressé les patient-e-s et celles d'aval poursuivant les soins au-delà de l'hospitalisation de jour.

Les études

La scolarité est adaptée à la situation de chaque patient.e en intensité, en fonction de ses besoins de soins, après une double évaluation par les équipes soignante et pédagogique.

Les indications de prise en charge sont les suivantes

- **Intensifier un suivi ambulatoire** pour des jeunes hors situation d'urgence.
- **Permettre à des jeunes nécessitant des soins multidisciplinaires**, une reprise progressive de la scolarité.
- **Effectuer un bilan complet d'évaluation pluridisciplinaire** (psychique, somatique, nutritionnel et scolaire) dans le cadre d'un suivi ambulatoire.

Les modalités de prise en charge en hospitalisation de jour

- L'équipe propose des **soins pluridisciplinaires 5 jours/7** incluant des approches individuelles et de groupes.
- La durée du séjour est **adaptée aux besoins du ou de la patient.e** avec une réévaluation régulière.

